

IDENTIFICACIÓN

PA-BM.11 (83)

BARRIO	BAHÍA DE MÁLAGA	HOJA	5	PLANEAMIENTO INCORPORADO:	PERI San Julián. Cmno. de los Carabineros
--------	-----------------	------	---	---------------------------	---

Identificación y Localización

Ordenación

Planeamiento y Gestión

Planeamiento incorporado:

Plan Especial de Reforma Interior "San Julián. Camino de los Carabineros". Aprobación Definitiva: 20-07-92.

Gestión Urbanística:

Cesiones. Aprobación Definitiva: 01-02-94

Convenio Urbanístico:

Plan Especial de Infraestructuras Básicas:

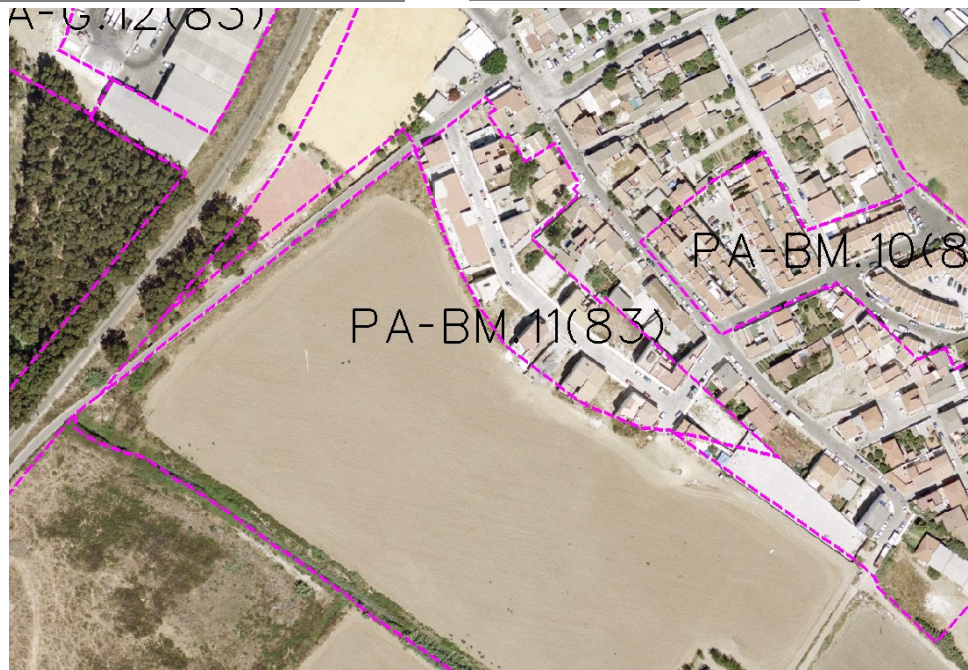

CONDICIONES

- 1.- Cesión Viario: 2.460,00 m2.
- 2.- Ordenanza de aplicación: CTP-1.

Ordenación Pormenorizada Completa

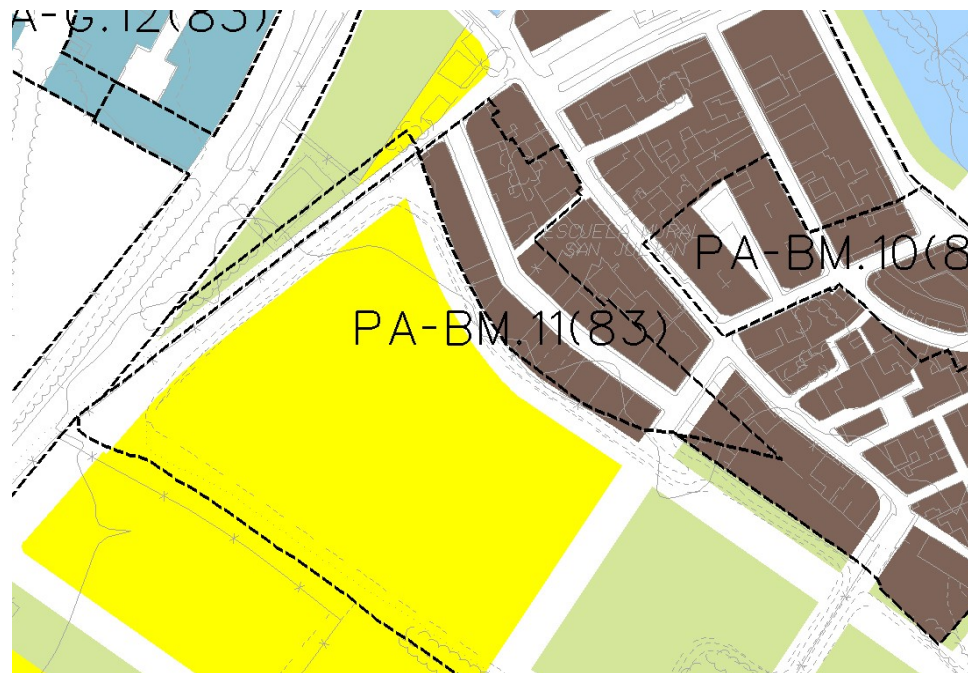

DETERMINACIONES

SUPERFICIE DEL ÁMBITO:	9.838,18 m <sup>2</sup> s	Ie m <sup>2</sup> /m <sup>2</sup> s:	1,04
EDIFICABILIDAD TOTAL:	10.261,00 m <sup>2</sup> t	Uso Global:	Residencial
APROV. MEDIO:	1,04 m2t/m2s	C.P.H.:	
APROV. SUBJETIVO:	9.208,54 m2t/m2s	Excesos:	